

台帳番号 5123 号

排水設備台帖

3801-024-00~039-00

(12-4号棟)
NO.1

排水設置番号 設置完了年月日	第 387 号	61 年 10 月 31 日	施行業者 (TEL)
完了検査年月日	61年10.27 日	使用開始年月日 年 月 日	有限会社菊地工作所 TEL. 43-3451 網走市駒場南5丁目73番地8
設置場所	網走市 潮見7丁目12-4	事業所名 市営住宅 12-4-5-6号棟	規格延長備考
ふりがな 設置義務者	網走市長 氏名 安藤 哲郎	住所 網走市南6条東4丁目	管 本 管 $\phi 100$ 89.7 ^M 枝 管 75~100 } 123.5 ^M 屋 内
使用者氏名	公営住宅 入居者		ト 流 し $\phi 75$ 16.0 風 呂 $\phi 75$ 16.0 ラ 手 洗 器 ツ 洗 面 器 プ
使用者氏名			材 水 抜 栓 $\phi 13 \times 1.6$ 16.0 便 器 CTTOH 16.0
下水の種別	<input checked="" type="checkbox"/> 家庭用 (アパート等) <input type="checkbox"/> 営業用 <input type="checkbox"/> 団体用 <input type="checkbox"/> 工業用 <input type="checkbox"/> その他		付 属 設 備
工事種別	<input checked="" type="checkbox"/> 新 設 <input type="checkbox"/> 増 設 <input type="checkbox"/> 改 築 <input type="checkbox"/> 除害施設 <input type="checkbox"/> 既設施設撤去		
設置戸数及び人数	1 棟 6 戸	使用人数	確認額 670,000 円 竣工額 670,000 円
水洗便所個数	大便器 個 • 小便器 個 • 両用便器 個 • 洋風便器 6 個		位置図
用水による区分	<input checked="" type="checkbox"/> 1. 水道水 <input type="checkbox"/> 2. 地下水 <input type="checkbox"/> 3. 水道水地下水併用		12-3
家屋の区分	1. 新 築 <input checked="" type="checkbox"/> 2. 既存家屋 <input type="checkbox"/> 3. 増 改 築		12-4
水洗便所改造資金	有 <input checked="" type="checkbox"/> 無 <input type="checkbox"/>		13-5
公共汚水桝申請	有 <input type="checkbox"/> 無 <input checked="" type="checkbox"/>		13-6
検 査 事 項	3801-024-00~029-00 (12-4号棟) 030-00~035-00 (12-5号棟) 036-00~039-00 (12-6号棟)		14-12
	検査員技師 重野 幸一		

平面图

S=1:200

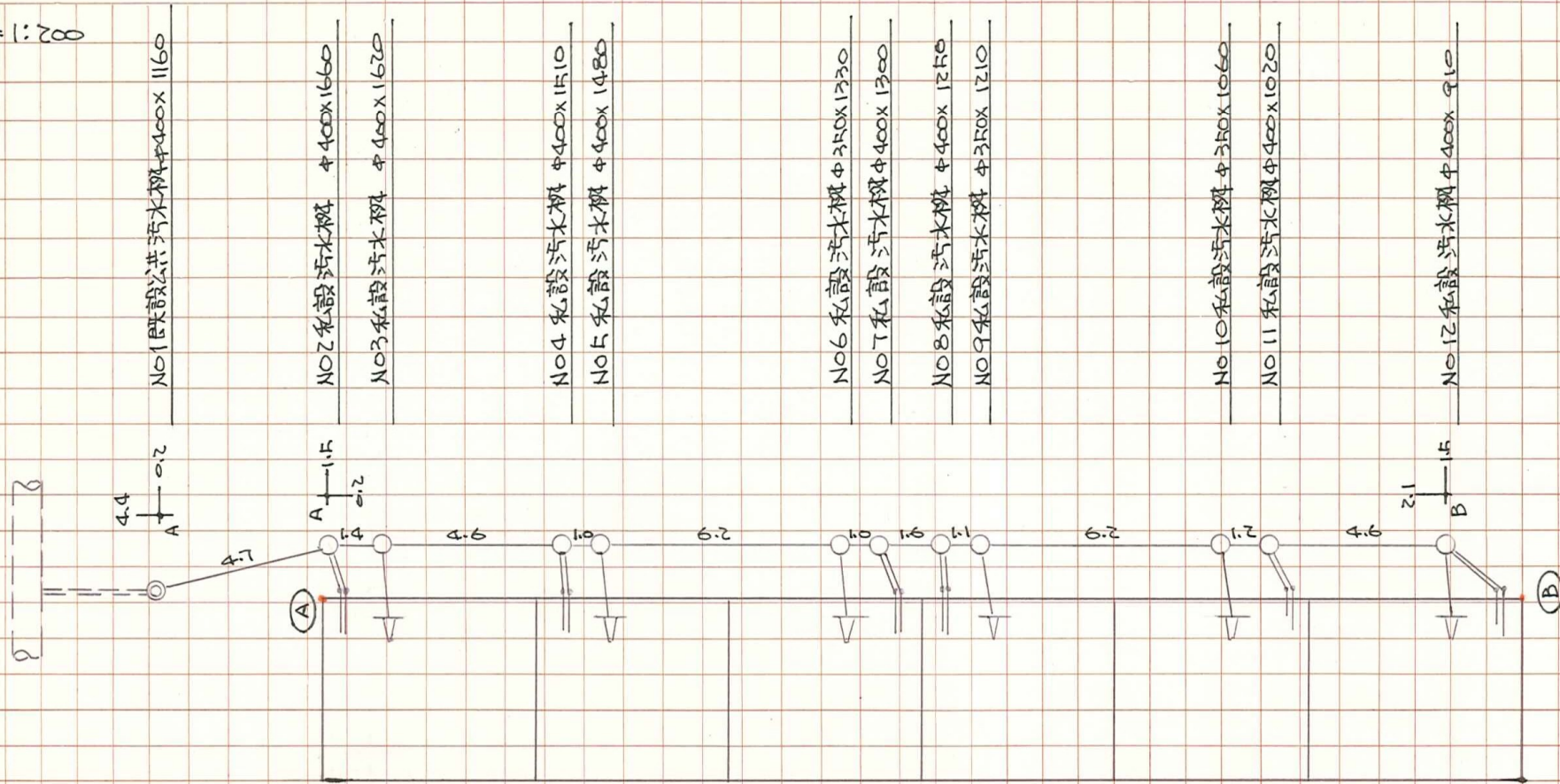

12-4 集

設計者